Date : 09/07/2014

# Carte blanche à 12 créateurs de robes noires en dentelle

Par : -

Après avoir joué la carte du blanc en 2013, le label C'Couture-Paris joue les contrastes avec l'exposition "Noirs effets/Black Works". La créativité des artisans est exprimée, ici, avec 12 robes noires en dentelle. Savoir-faire artisanal et techniques de la haute couture sont mis au service de ces veuves noires ou joyeuses par ces couturiers et artisans du sur-mesure.

Naviguer avec votre clavier Retour vers le haut Retour vers le haut

**01** /10
Noirs Effects : création de Beaumenay Joannet
En écho à la **maison Champs** Elysées, dont les codes couleurs noir/blanc jouent des contrastes, 12 silhouettes à l'élégance dangereuse -inspiration veuves noires / veuves joyeuses- ont été réalisées par les ateliers couture sur-mesure et les ateliers métiers d'art accessoires. © *Victoire Avril*

**02** /10
Noirs effets : création de Marjorie Boyard et Sarah Radulescu
Ces 12 pièces, uniques et exclusives, ont été réalisées à la main, grâce au savoir-faire et aux techniques de la haute couture pratiqués par ces ateliers. © *Victoire Avril*

Évaluation du site

Ce site de France Télévisions diffuse des articles concernant l'actualité de la culture et des media.

Cible
Grand Public

Dynamisme* : 50
* pages nouvelles en moyenne sur une semaine


Tous droits réservés à l'éditeur

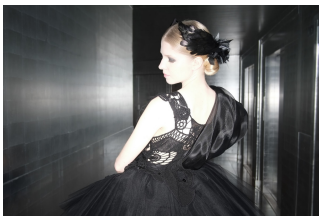

**03** /10
Noirs Effects : créations de Marjorie Boyard, Mirna Elhage, Sandrine Cibrariop
Chaque atelier membre du Label C'Couture#Paris présente ces "Noirs effets" de dentelles, traitées en incrustation, application, découpage, utilisation de guipure, dentelle de Calais, chantilly, frivolités… tout en transparence et broderies. © *DR*

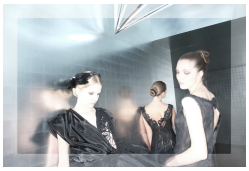

**04** /10
Noirs effets : créations de Claire Chataigner et Marjorie Boyardp
Créateur et fabricant de tulles et de dentelles depuis 1887, tissées encore aujourd'hui sur des métiers traditionnels centenaires, les créations de la maison Sophie Hallette sont incontournables pour les plus grands noms de la couture et du luxe dans le monde. Cette référence internationale est un gage de qualité artisanale. © *Victoire Avril*

**05** /10
Noirs effets : créations de Guenaelle Debarnot, Manon Pascual, Nadine Schalit
La marque Solstiss est également une marque de référence dans le monde du luxe, reconnue pour ses dentelles raffinées, ses motifs, ses coloris et ses innovations. Elle compte parmi ses clients les créateurs de mode les plus renommés. © *Victoire Avril*


Tous droits réservés à l'éditeur

**06** /10
Noirs effets : créations de Letz Martin, Isabelle Leourier, Sophie Castagnetti
Trois nouveaux exposants rejoignent cette année la structure du label C'Couture-Paris : la parisienne Claire Chataigner, la marseillaise Sylvie Kameni et la libanaise Mirma El Hage. © *Victoire Avril*

**07** /10
Noirs Effects : création de Letz Martin et Isabelle Leourier
Une nouvelle catégorie, métiers d'art, intègre le label C'Couture-Paris et adopte 4 nouveaux membres : la modiste Bénédicte Morvan (avec Sophie Castagnetti) ; la parurière Isabelle Léourier (avec Letz Martin) ; la dentellière Sarah Badulesco (avec Marjory Boyard), la créatrice de bijoux Nadine Schalit (avec Manon Pascual). A l'occasion de cette exposition, Duvelleroy présente deux pièces exclusives : un éventail et une coiffe de cygne, concues en collaboration avec Coralie Marabelle. © *Victoire Avril*

**08** /10
Noirs effets : créations de Letz Martin et Beaumenay Joannetp


Tous droits réservés à l'éditeur

Exposition "Noir Effets / Black Works" jusqu'au 10 juillet 2014. **Maison Champs Elysées**. **8**, **rue Jean Goujon**. 75008 Paris. Le renouveau de l'hôtel a été confié à Maison Martin **Margiela**. © *Victoire Avril*

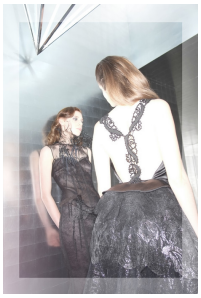

**09** /10
Noirs effets : Beaumenay Joannet
Noirs effets : création de Beaumenay Joannet © *Victoire Avril*

**10** /10
Noirs effets : Mirna Elhage
Noirs effets : création de Mirna Elhage © *Victoire Avril*

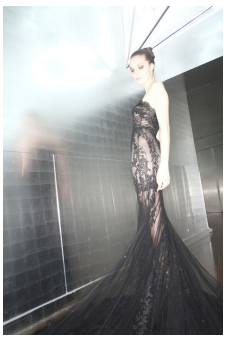


Tous droits réservés à l'éditeur